Bearbeitungszentrum - Universal

DECKEL MAHO

DMC 60 T

Lagernummer :1041-10200

+ LAGERMASCHINEN.DE +

MASCHINEN-DATEN

Maschinenart	: Bearbeitungszentrum - Universal
Fabrikat	: DECKEL MAHO
Typ	: DMC 60 T
Baujahr	: 2006
Steuerungsart	: 840 D Powerline Siemens
Steuerung	: 840 D Powerline Siemens
Lagerort	: Lager Ennepetal
Herkunftsland	: Deutschland
Lieferzeit	: Sofort
Frachtbasis	: Freiverladen LKW
Preis	: auf Anfrage

TECHNISCHE DATEN

x-Weg	760	mm
y-Weg	560	mm
z-Weg	560	mm
Steuerung	840 D Powerline	Siemens
Werkzeugaufnahme	SK 40	
Anzahl Werkzeugplätze im Magazin	60	
Spindeldrehzahlen - stufenlos	0- 12000	U/min
Palettengröße	630 x 500	mm
Gesamtanschlußleistung	64,2	KVA
Vorschub stufenlos	20- 15.000	mm/min
Eilgang	50	m/min
Gesamtleistungsbedarf	26	kW
Maschinengewicht ca.	12	t
Raumbedarf ca.	5,2 x 4,5 x 2,45	m

TECHNISCHE BESCHREIBUNG

5 Achsbearbeitungszentrum mit Drehtisch (C) und schwenkbarem Kopf (B). Maschine hat einen Palettenwechsler mit 2 Paletten und einen Werkzeugwechsler mit 60 Positionen. Maschine ist 20.000 Spindelstunden gelaufen und immer gut gewartet worden.

VIDEO-LINKS

Technische Daten gemäß Herstellerangaben / Dokumentation

Scharpenberger Strasse 96-98 · 58256 Ennepetal Fon: 02333-79050 · sales@wirths.net

+ LAGERMASCHINEN.DE +

+ LAGERMASCHINEN.DE +
+ LAGERMASCHINEN.DE +

WEB-LINK

https://lagermaschinen.de/maschinen-datenblatt/Bearbeitungszentrum_-_Universal/DECKEL_MAHO/DMC_60_T/1041-10200

Karl Günter Wirths GmbH
Scharpenberger Strasse 96-98 · 58256 Ennepetal Fon: 02333-79050 · sales@wirths.net

+ LAGERMASCHINEN.DE +

MASCHINEN-BILDER

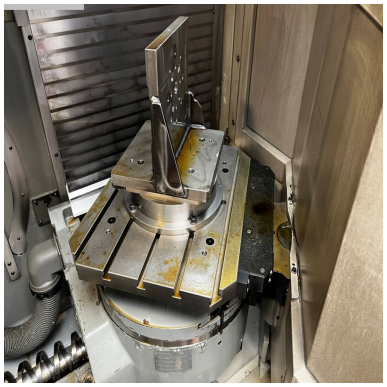

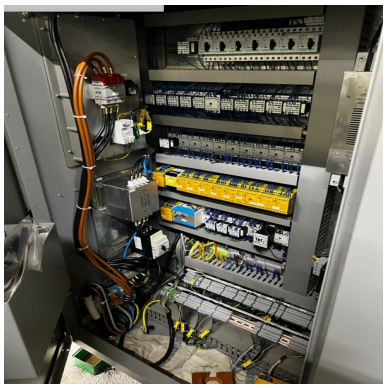

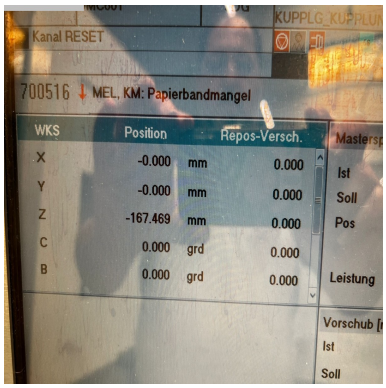

+ LAGERMASCHINEN.DE +

Karl Günter Wirths GmbH
Scharpenberger Strasse 96-98 · 58256 Ennepetal Fon: 02333-79050 · sales@wirths.net

DECKEL MAHO

DMC 60 T

Lagernummer :1041-10200

+ LAGERMASCHINEN.DE +

+ LAGERMASCHINEN.DE +

Karl Günter Wirths GmbH

Scharpenberger Strasse 96-98 · 58256 Ennepetal Fon: 02333-79050 · sales@wirths.net