Futter

UNBEKANNT

Vierbackenfutter Ø250 mm

Lagernummer :2065-H1069

+ LAGERMASCHINEN.DE +

MASCHINEN-DATEN

Maschinenart	: Futter
Fabrikat	: UNBEKANNT
Typ	: Vierbackenfutter Ø250 mm
Baujahr	: unbekannt
Steuerungsart	:
Steuerung	:
Lagerort	:
Herkunftsland	:
Lieferzeit	: Sofort
Frachtbasis	: Ab Lager - Frei Verladen auf Lkw
Preis	: auf Anfrage

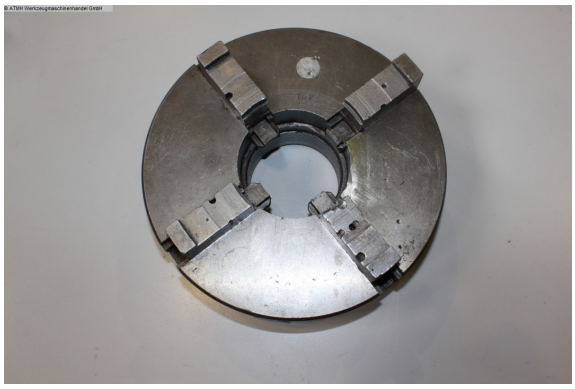

TECHNISCHE DATEN

Durchmesser	250	mm
Bohrungsdurchmesser	80	mm
-	/	

TECHNISCHE BESCHREIBUNG

Durchmesser: Ø 250 mm
Futterbreite: 78mm
Durchlass: 80mm
Gewicht: 30kg

VIDEO-LINKS

WEB-LINK

https://lagermaschinen.de/maschinen-datenblatt/Futter/UNBEKANNT/Vierbackenfutter_250_mm/2065-H1069

ATMH Werkzeugmaschinenhandel GmbH
Scharpenbergerstr.96-98 · 58256 Ennepetal Fon: +49 (0) 2333 / 403 43 70 · info@atmh.de

ATMH Werkzeugmaschinen-Handel GmbH
Industriemaschinen und Anlagen
www.atmh.de

+ LAGERMASCHINEN.DE +

MASCHINEN-BILDER

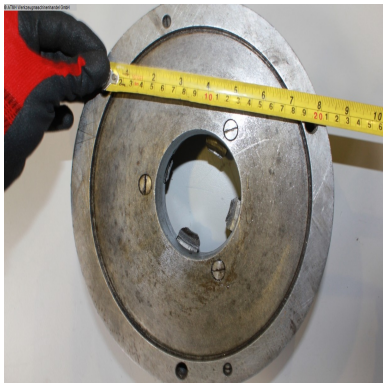

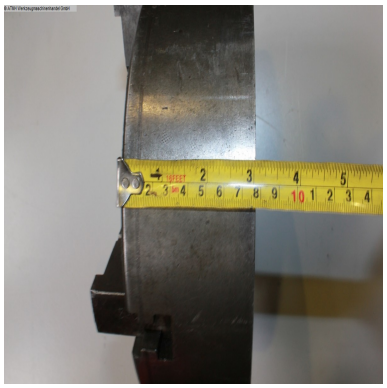

+ LAGERMASCHINEN.DE +

ATMH Werkzeugmaschinenhandel GmbH
Scharpenbergerstr.96-98 · 58256 Ennepetal Fon: +49 (0) 2333 / 403 43 70 · info@atmh.de